22110 MORTA B CT-DSL50-B

Einbau-Downlight

5905339221100

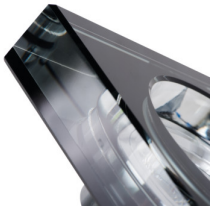

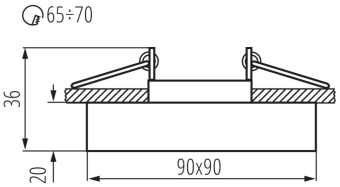

Mit einer großen Auswahl an Kanlux MORTA-Leuchtenmodellen können Sie jeden Wohnraum sehr originell gestalten. Kanlux MORTA erfüllen die Erwartungen all derjenigen, die Wert auf hochwertige Produkte legen, die sich durch attraktives und originelles Design auszeichnen.

ALLGEMEINE DATEN:

Farbe: schwarz
Notwendige Verwendung von selbstabschirmenden Lampen: ja
Einbauort: Deckeneinbau
Anwendungsbereich: innerhalb
Min.Installationsabstand zum beleuchteten Objekt: 0,5m
Austauschbare Lampe/Lichtquelle: ja
Für die Installation auf einer normal entflammbaren Oberfläche geeignet.: >35W
Darf nicht mit wärmeisolierendem Material abgedeckt werden.: ja
Lichtquelle im Set: nein
Länge [mm]: 90
Breite [mm]: 90
Höhe (mm): 36
Montagebohrung [mm]: Ø65-70
Leitungslänge [m]: 0.12

TECHNISCHE DATEN:

Nennspannung [V]: 12 AC; 12 DC
Maximale Leistung [W]: max 50
Schutzklasse gegen elektrischen Schlag: III
Leuchtmittel: MR16
Sockel: Gx5,3
Umgebungstemperaturbereich [°C]: 5÷25
Die Leuchte ist für Lampen/Lichtquellen folgender Energieeffizienzklassen ausgelegt: A++,A+,A,B,C,D,E
Gehäusematerial: Glas
Anschlussart: freie Leitungsenden
Leitungsdurchmesser [mm²]: 0.75
Winkeleinstellung der Leuchte: nicht verfügbar
IP-Klasse (Schutzart): 20

LOGISTIKDATEN:

Maßeinheit: Stück
Verpackungsart: 30
Stückzahl in Zwischenverpackung: 1
Stückzahl in Großverpackung: 30

22110 MORTA B CT-DSL50-B

Einbau-Downlight

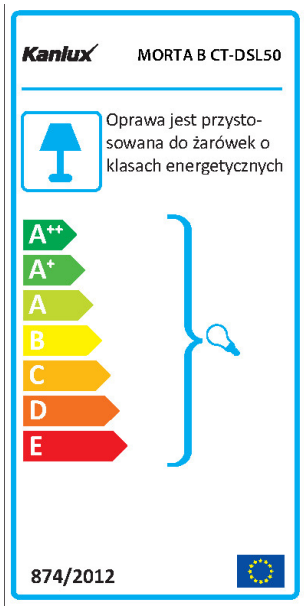

Netto-Einzelgewicht [g]: 290
Grammatur [g]: 328
Länge der Einzelverpackung [cm]: 10
Breite der Einzelverpackung [cm]: 4.5
Höhe der Einzelverpackung [cm]: 10
Kartongewicht [kg]: 9.84
Kartonbreite [cm]: 26
Kartonhöhe [cm]: 22
Kartonlänge [cm]: 32
Kartonvolumen [m³]: 0.018304