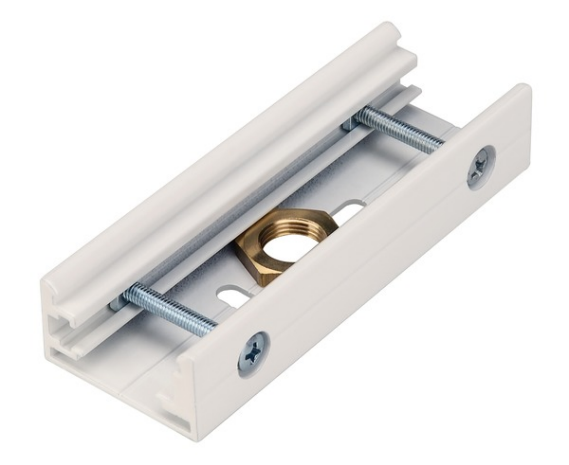

STOSSSTELLENVERBINDER

für EUTRAC Hochvolt 3Phasen-Aufbauschiene, M13-Gewinde, weiß

Mechanischer Stoßstellenverbinder für das Hochvolt 3Phasen-Aufbauschienen-System. Der in mehreren Farbversionen erhältliche Verbinder verfügt über ein M13 Innengewinde zur Aufnahme der Seil-. bzw. Pendelabhängung. Bitte beachten Sie, dass sich der Weißton ab dem 01. April 2018 von RAL 9010 auf RAL 9016 (Verkehrsweiß) ändert.

TECHNISCHE DATEN

Art. Nr.:	1001523
Länge	10.0 cm
Breite	3.6 cm
Höhe	1.9 cm
Nettogewicht	0.063 kg
Bruttogewicht	0.067 kg
IP Code	IP 20
Montage	Aufbau
Montagedetails	Decke
Farbe	weiß
BIG WHITE Seite	371

Notizen